INTORQ BFK CustoMini

Individuell angepasst für kleine Antriebe.

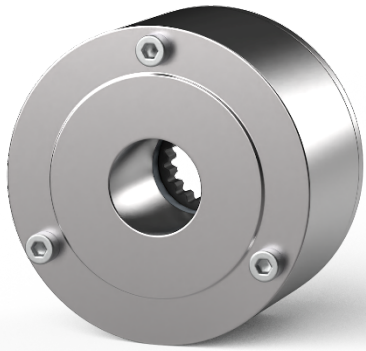

Die Federkraftbremse INTORQ BFK CustoMini wurde speziell für kleine Antriebe entwickelt, die eine variable, anpassbare Haltebremse benötigen. Als Fail-Safe-Bremse mit Notstoppfunktion verbindet sie hohe Bremsleistung mit bewährter Langlebigkeit. Typische Einsatzbereiche sind Stellantriebe, Maschinenbau und Steuerungstechnik.

Vorteile auf einen Blick:

- Flexibles Drehmoment und kundenspezifische Spannung (>60V möglich)
- Schnelle Montage mit vorkonfektionierten Schrauben
- Anpassbare Abmessungen und Befestigungspunkte
- Bewährtes Reibsystem der BFK-Baureihe
- Abdichtungen und IP-Schutz umsetzbar
- Bewährte Qualität und Zuverlässigkeit

Technische Daten[1]

Baugrößen	02, 03, 04, 05
Typische Nennspannungen	12 V, 24 V, 103 V, 180 V, 205 V
Schutzart	IP54 – IP66
Thermische Klasse	F (155 °C)
Umgebungstemperatur	-20 °C bis 40 °C -40 °C bis 80 °C (optional erweiterter Temperaturbereich)
Kennmomente	0,5 ... 4 Nm
Einschaltdauer	100 % ED

[1]Wir behalten uns das Recht vor, Änderungen, Auslassungen und Fehler in Bezug auf die Produkte vorzunehmen. Abbildungen dienen nur zur Veranschaulichung. Alle Rechte liegen bei den jeweiligen Urheberrechtsinhabern.

Fragen?

Jetzt das Projekt-Team BFK CustoMini kontaktieren!



Michael Lochmann
Research & development
+49 5154 705 34 414
Michael.Lochmann@kendrion.com

Frank Rosenthal
Sales
+49 5154 705 34 201
Frank.Rosenthal@kendrion.com

Lennart Wehr
Product Management
+49 5154 705 34 419
Lennart.Wehr@kendrion.com