DIREKTGESTEUERTE MAGNETVENTILE

Magnetventil Typ 64

64.060

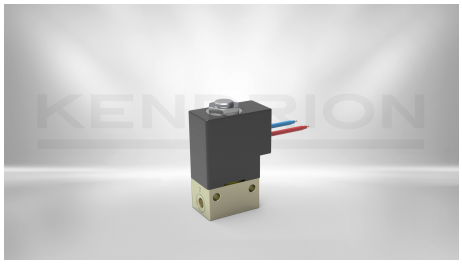

Als Standard sind die Ventile in vielfältigen Ausführungen lieferbar wie z. B.: drei unterschiedliche Sockelformen (M5 Inline-, Flansch- und Einschraubsockel), vorkonfektioniert oder mit Litze, 2/2-Wege-NC oder 3/2-Wege-NO/ NC, auch in Niederwattausführung, Nennweite 0,5 sowie 1 oder 1,5 mm. Anschluss für die Gerätesteckdose, Bestromungsanzeige und Löschdiode siehe Zubehör Ventile.

BESCHREIBUNG	WERT
Funktion	3/2-Wege NC
Druckbereich	0 - 8 bar
Nennweite	0.5 mm
Pneumatischer Anschlussart	Flansch
Kv-Wert	0.12 l/min
Baubreite	16 mm
Betätigungsart	elektrisch betätigt
Einschaltdauer	100 % ED
Elektrische Anschlussart	Litze
Medium	Gefilterte (5 µm), geölte oder ungeölte Luft
Nennleistung	1.8 W
Nennspannung	24 V DC
Rückstellung	Feder
Schutzart	IP65
Umgebungstemperatur	-10 ... +50 °C
Ventiltyp	Sitzventil
Werkstoffe	Sockel: CuZn, Dichtungen: NBR
Wirkungsweise	direktgesteuert

© Kendrion N.V.

Identnummer	55368

KONTAKT

Vertriebsteam Kendrion IAC

+49 (0) 4523 402-0

sales@kendrion.com

PRODUKT

https://www.kendrion.com/de/produktfinder/gruppe/produkt/direktgesteuerte-magnetventile/64060

© Kendrion N.V.